



ESTADO DO RIO GRANDE DO SUL
PREFEITURA MUNICIPAL DE BARÃO DE COTEGIPE

Rua Princesa Isabel, 114 - 99740-000

Fone/fax: 54 3523 1344 e-mail: cotegipe@baraodecotegipe.rs.gov.br

MEMORIAL DESCRITIVO

1.0 - PROPRIETÁRIO: Município de Barão de Cotegipe

2.0 – OBJETIVO: Objetiva-se o presente memorial a descrever as medidas e confrontações do Lote Industrial implantado no POLO INDUSTRIAL II, sob parte do lote rural nº 92 da Linha Um, Segunda Secção Cravo, Município de Barão de Cotegipe/RS, matrícula no CRI sob nº 64.694.

3.0 - MEDIDAS E CONFRONTAÇÕES:

3.1 – Lote nº 01-D – Quadra nº 02:

Imóvel com área de 812,23m², localizado no lado par da Rua Irineu Ardelino Novello, distante 96,00m da esquina formada com a Rua João Capeletti, com as seguintes medidas e confrontações:

Norte: na extensão de 50,39m confronta com o lote nº 01-F;

Sul: na extensão de 50,39m confronta com o lote nº 01-C;

Leste: na extensão de 16,12m confronta com a Rua Irineu Ardelino Novello;

Oeste: na extensão de 16,12m confronta com parte do lote nº 01 da quadra nº 02.

Quarteirão: Definido ao Norte por parte do lote rural nº 92, a Sul pela Rua João Capeletti, a Leste pela Rua Irineu Ardelino Novello e a Oeste pelo lote rural nº 90.

Barão de Cotegipe, 10 de setembro de 2018

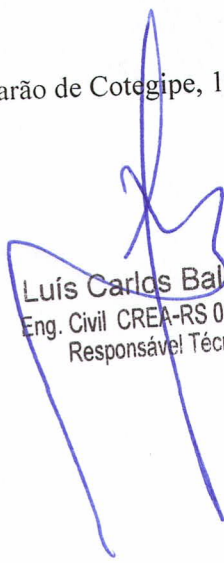
Luís Carlos Balestrin
Eng. Civil CREA-RS 096570-D
Responsável Técnico

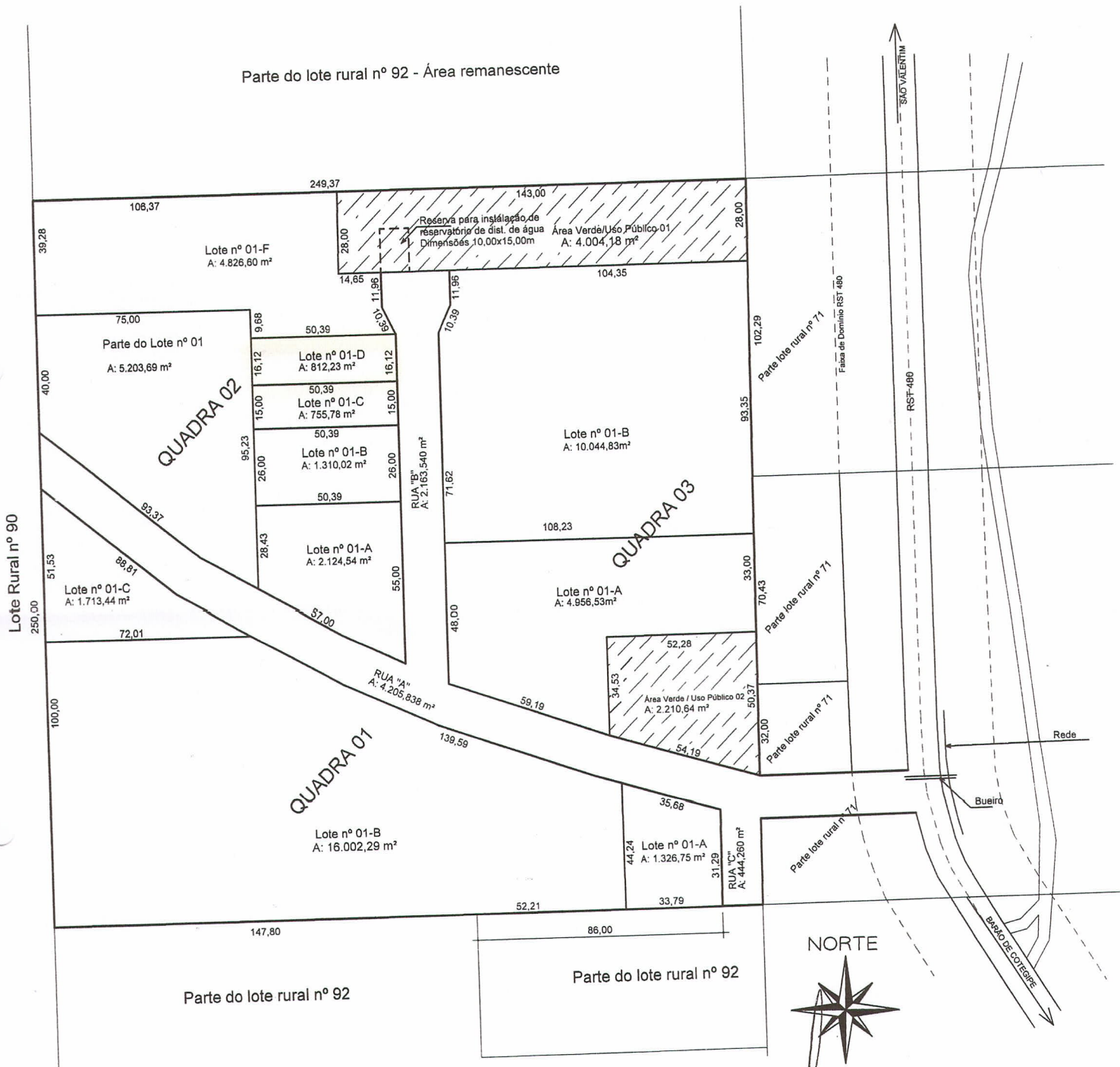

PLANTA DE LOCALIZAÇÃO
Escala 1/1250

Luis Carlos Balestrin
Eng. Civil CREA-RS 096870-D
Responsável Técnico